

direito à cidade ou a destruição?

O ensaio visual "Direito à Cidade ou a Destruição" (The Right to the City or Destruction / El Derecho a la Ciudad o la Destrucción), produzido pela arquiteta e urbanista mineira Isabella Walter é uma poderosa narrativa fotográfica que expõe o avanço da fronteira mineral no estado de Minas Gerais, os seus impactos. Ademais o ensaio uma provocação sobre o modelo de desenvolvimento vigente e a urgência de um novo pacto entre cidade, natureza e justiça social.

Além de imagens do cotidiano, o ensaio incorpora imagens aéreas capturadas a partir do Google Earth como recurso visual e analítico para evidenciar os conflitos territoriais e as ameaças invisibilizadas que incidem sobre o solo urbano e rural. Através de sobrevoos digitais por cidades como Mariana (MG), é possível observar o avanço das cavas minerárias, a proximidade entre barragens e áreas residenciais, e a fragmentação do espaço urbano, compondo um retrato crítico do processo de espoliação territorial. Essas imagens, que muitas vezes passam despercebidas no cotidiano, tornam-se ferramentas potentes para denunciar dinâmicas de expropriação e violação do direito à cidade, revelando uma cartografia da destruição que se desenha de cima para baixo — e que, justamente por isso, costuma escapar aos olhos. Além disso, a ausência de cor contribui para **destacar texturas, formas e cicatrizes no território**, como rachaduras, ruínas e marcas deixadas pela lama, criando um ambiente visual que remete à denúncia e à luto.



título: mar de
montanhas . Mariana
(MG)



título: casa da dona
Maria. Subdistrito de
Borba - Mariana (MG)





título: casa e ferro. Vista aérea Jardim Canadá - Belo Horizonte (MG)

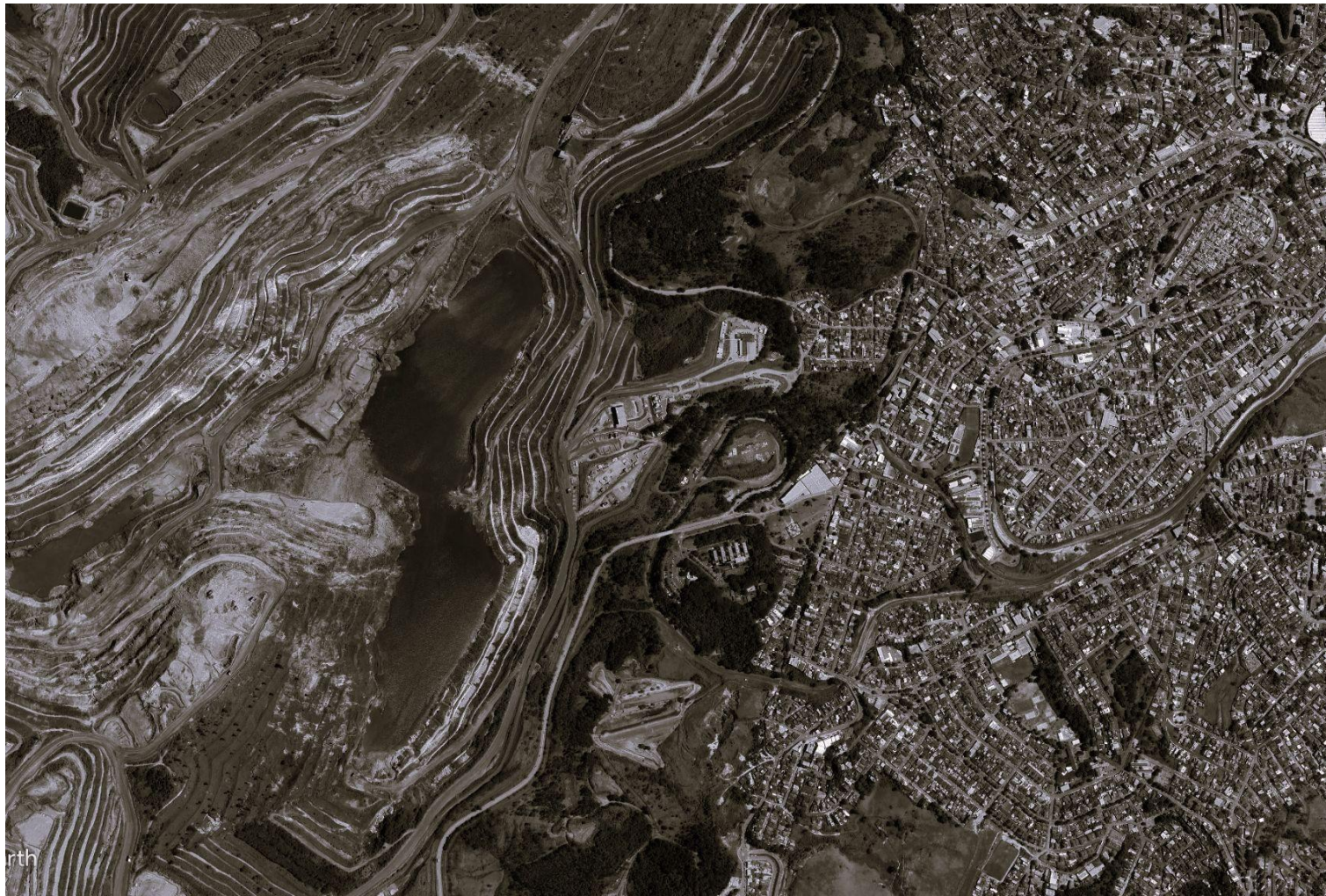

título: casa e ferro. Vista
aérea da cidade de
Itabira (MG)

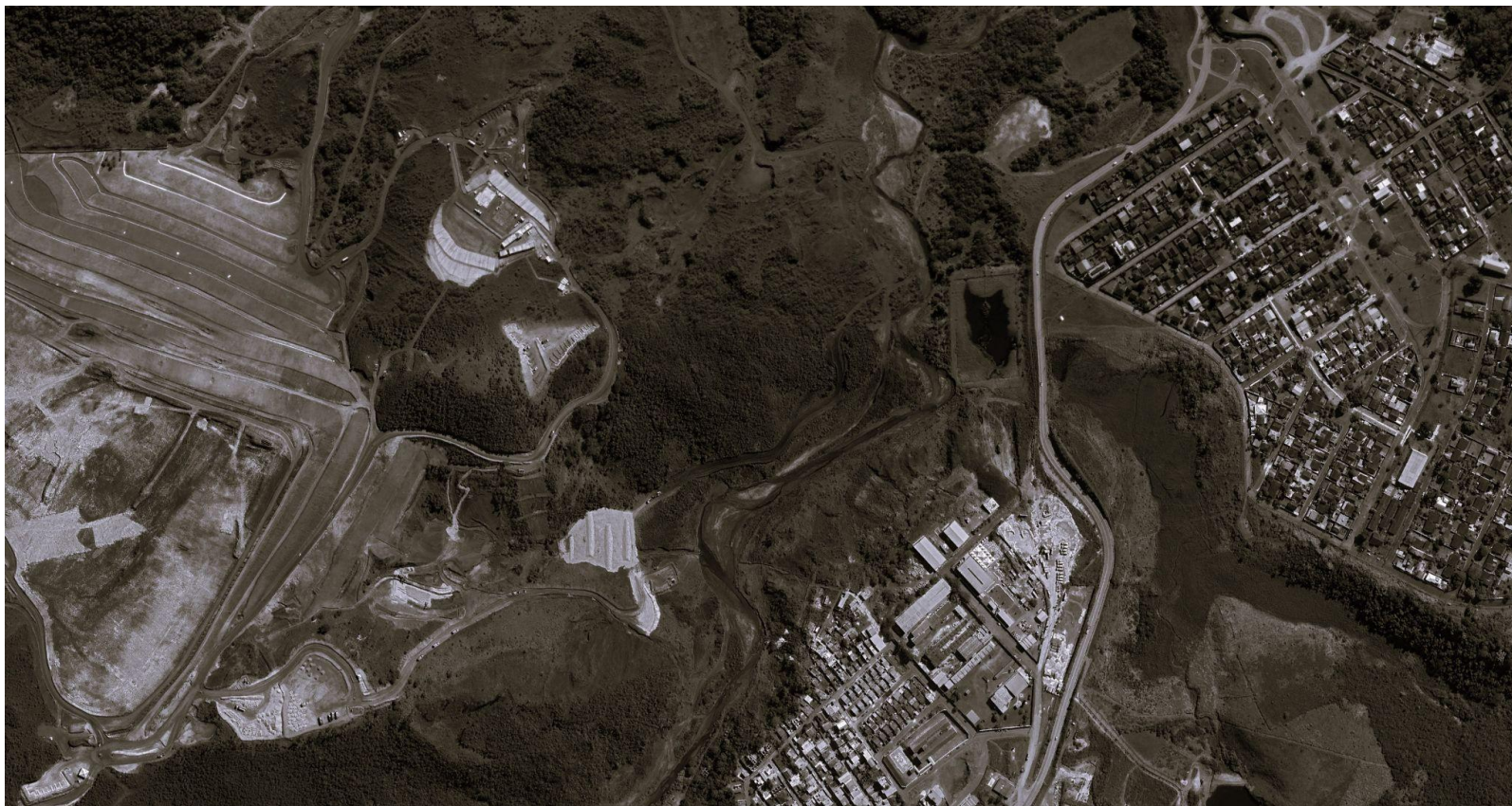

título: casa e ferro. Vista
aérea da Vila Samarca
em Mariana(MG)



ATENÇÃO: ÁREA DE RISCO

AO OUVIR TOQUE DE SIRENE E MENSAGEM
DE VOZ, SIGA AS ROTAS DE FUGA ATÉ O
PONTO DE ENCONTRO MAIS PRÓXIMO.

AS ROTAS DE FUGA E PONTOS DE ENCONTRO
ESTÃO SINALIZADOS POR PLACAS

EM CASO DE EMERGÊNCIA LIGUE PARA: POLÍCIA MILITAR 190
DEFESA CIVIL 199/153
BOMBEIROS 193

título: um minuto de sirene. Mariana (MG)



título: mar de lama
região atingida pelo
desastre da Samarco em
Mariana(MG)



título: ruínas da
destruição. casa
atingida pelo desastre
da Samarco em Mariana
(MG)



título: casa e lama.
Mariana (MG)